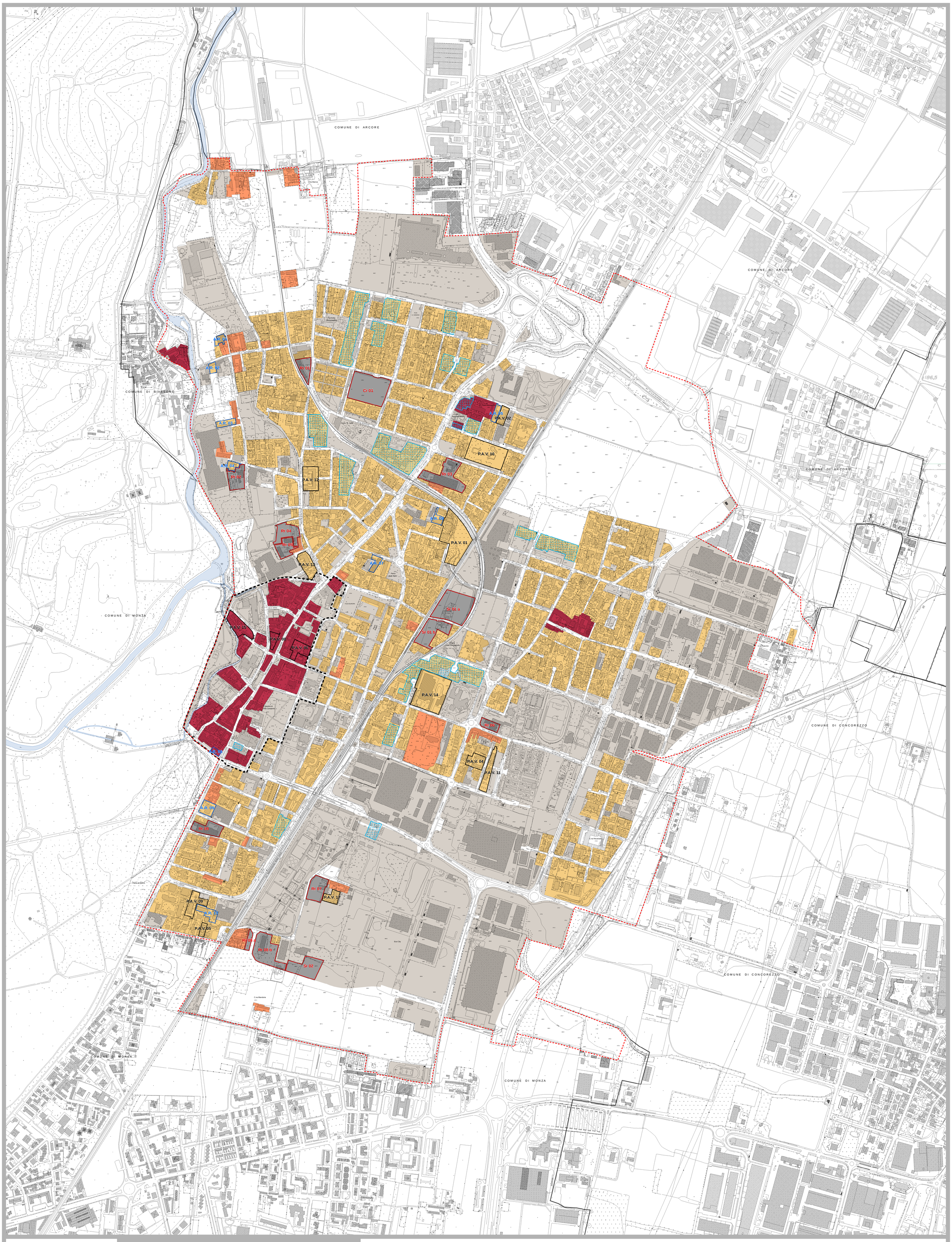

Comune di Villasanta
Provincia di Monza e Brianza

PIANO DI GOVERNO DEL TERRITORIO

TAV.2 CASA
tessuto urbano residenziale, aree di ERP/PEEP, ambiti di trasformazione/riqualificazione residenziali e centri storici

intero territorio | scala 1:4000
Febbraio 2018

d:rh architetti associati
FABRIZIO MONZA ARCHITETTO

LEGENDA

- confine comunale
- confine centri storici e nuclei di antica formazione
- centri storici e nuclei di antica formazione
- nuclei e complessi di matrice storica
- tessuto urbano consolidato prevalentemente residenziale
- ERP/Peep
- altro
- nx — ambiti di trasformazione
- PAV nx — piani attuativi vigenti
- AR nx — ambiti da riqualificare