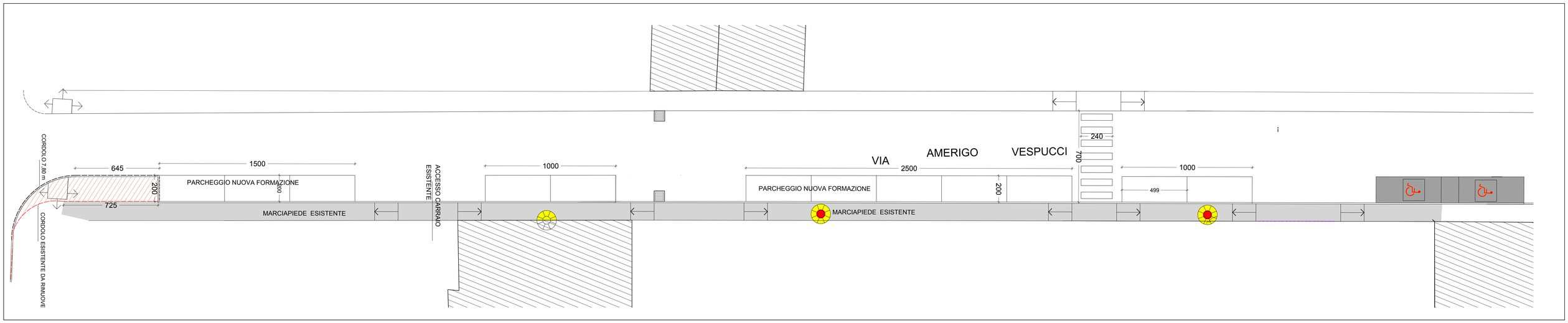


OPERE DI URBANIZZAZIONE SECONDARIA - STANDARD VIA VESPUCCI

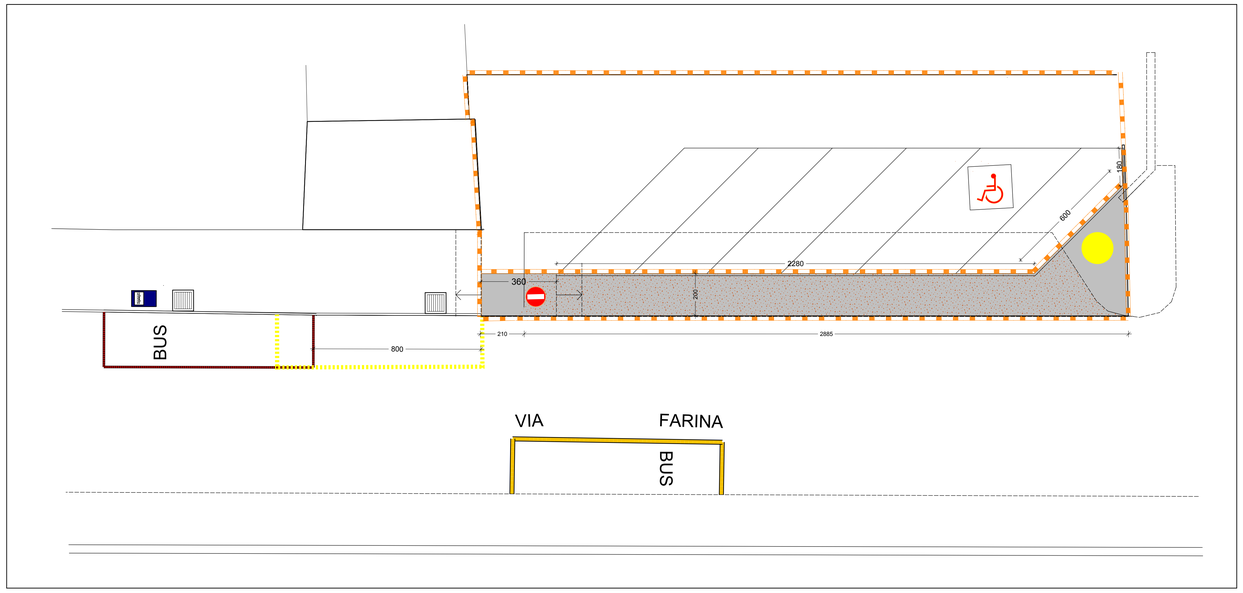


OPERE DI URBANIZZAZIONE PRIMARIA - STANDARD VIA FARINA

## LEGENDA
## STANDARD VIA FARINA

- EX MARCIAPIEDE da demolire MQ. 15,25
- SCARIFICAZIONE asfalto parcheggio esistente MQ. 57,05
- APERTURA CASSONETTI STRADALI MQ. 73,20
- MARCIAPIEDE NUOVA FORMAZIONE MQ. 73,20
- TAGLIO STRADALE CON FRESA 28,85 + 2,10 = 30,95 mt.
- CORDOLI PREFABBRICATI IN CLS (28,85+2,10+22,80+6,00+1,80) = 61,55 mt.

## LEGENDA
## STANDARD VIA VESPUCCI

- SEDE STRADALE ESISTENTE: scarificazione tappeto di usura mq. 18.00
- MARCIAPIEDE ESISTENTE da scarificare e formazione nupvo tappeto di usura mq. 143,00
- TAGLIO STRADALE CON FRESA (7,80+6,45+2,00)=16,25 mt.
- CORDOLI ESISTENTI DA RIMUOVERE E RIPOSIZIONARE (7,25+4,70) = 11,95 mt.
- FORMAZIONE SEGNALETICA ORIZZONTALE (15,00+10,00+25,00+10,00+(2,00X15) = 90,00 mt.

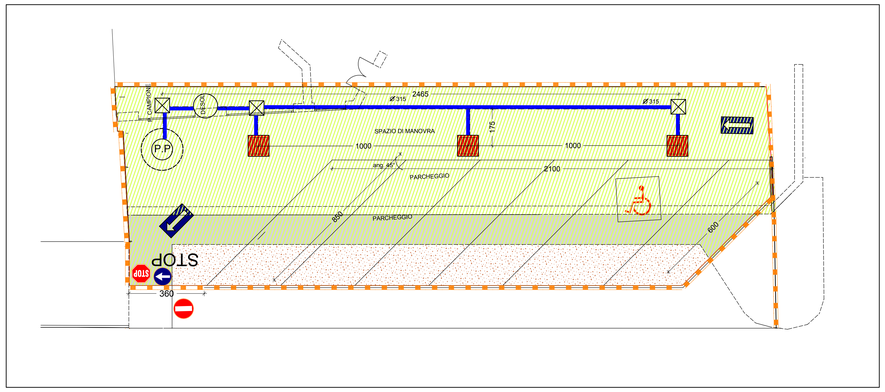


OPERE DI URBANIZZAZIONE SECONDARIA - STANDARD VIA FARINA

## LEGENDA
## STANDARD VIA VESPUCCI/VIA TURATI

- EX AREA CORTILIZIA da demolire mq. 189,60
- EX MARCIAPIEDE da demolire MQ. 46,15
- SCARIFICAZIONE asfalto parcheggio esistente MQ. 49,25
- APERTURA CASSONETTI STRADALI MQ. 283.10
- FORMAZIONE SEGNALETICA ORIZZONTALE (21,00+(8,50x6)) = 72 mt.

IL SINDACO

IL SEGRETARIO

LA PROPRIETA'

IL TECNICO


architetto
LUCIANO NIERO
studio tecnico in Monza
via Marsala 64
Tel. (039) 2148329
Fax (039) 2146224


PROPRIETA' : Immobiliare Roma s.r.l.

DENOMINAZIONE: Dettagli opere di urbanizzazioni per computo metrico Via Vespucci - Via Farina

TAVOLA n° 15

data : luglio 2016 agg. :

scala :