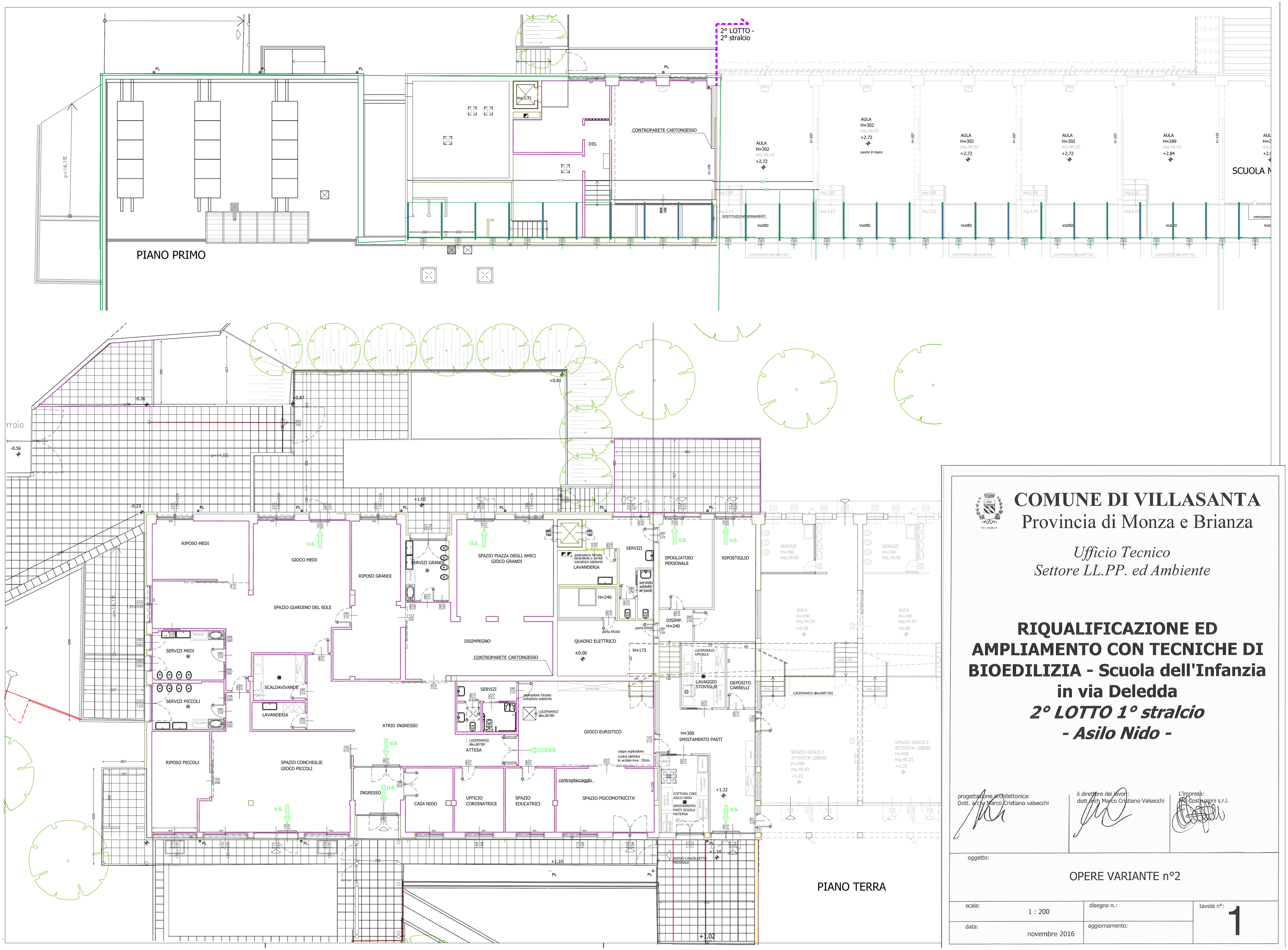

COMUNE DI VILLASANTA
Provincia di Monza e Brianza

Ufficio Tecnico
Settore LL.PP. ed Ambiente

RIQUALIFICAZIONE ED AMPLIAMENTO CON TECNICHE DI BIOEDILIZIA - Scuola dell'Infanzia in via Deledda

2° LOTTO 1° stralcio
- Asilo Nido -

progettazione architettonica:
Dott. arch. Marco Cristiano valsecchi

il direttore dei lavori:
dott.arch. Marco Cristiano Valsecchi

L'impresa:
MG Costruzioni s.r.l.

oggetto:

OPERE VARIANTE n°2

scala: 1 : 200	disegno n.:	tavola n°: 1
data: novembre 2016	aggiornamento:	